

MODULARIO
F. rig. rend 497



MINISTERO DELLE FINANZE
DIPARTIMENTO DEL TERRITORIO

CATASTO EDILIZIO URBANO (RDL 13-4-1939, n. 652)

MOD. BN (CEU)

LIRE
500

Planimetria di u.i.u. in Comune di SANT'ILARIO D'ENZA via ISONZO civ. 2

Planimetria Piano Terreno

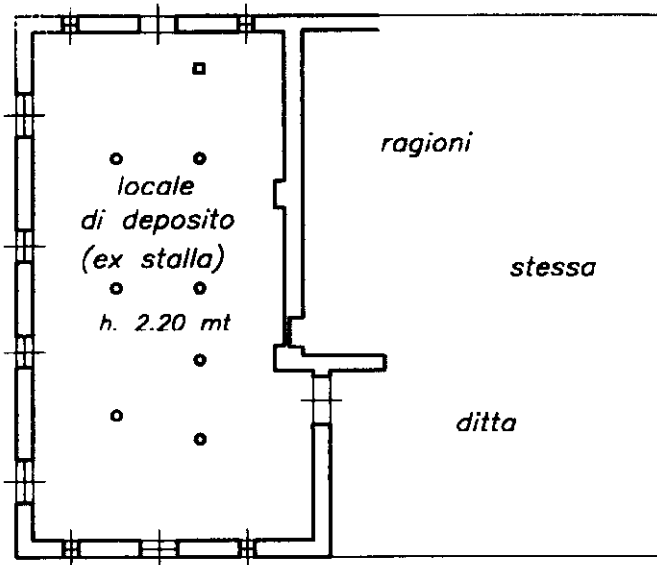

Planimetria Piano Primo

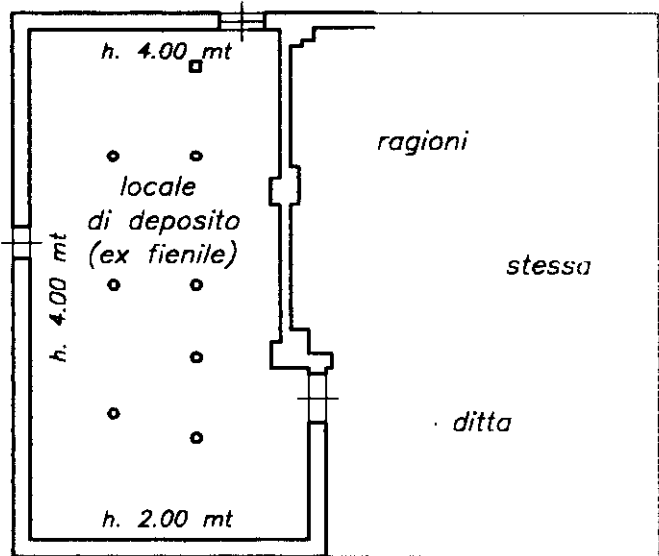

ORIENTAMENTO
Nord



SCALA DI 1:20

Dichiarazione di N.C.
Denuncia di variazione
Ultima planimetria in atti

Compilata dal INGEGNERE
(Titolo, cognome e nome)

SONCINI ALFREDO

RISERVATO ALL'UFFICIO

Data presentazione: 16/04/1998 - Data: 13/08/2020 - n. T42235 - Richiedente: MNTMTT77H08B034I

Totale schede: 1 - Formato di acquisizione: A4(210x297) - Formato stampa: A4(210x297)

n. 239 sub. 2

data 13/08/2020

firma [Signature]

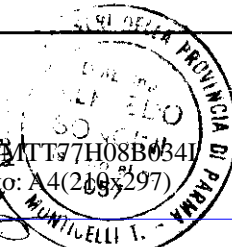

Catasto dei Fabbricati - Situazione al 13/08/2020 - Comune di SANT'ILARIO D'ENZA (1342) - Foglio: 21 - Particella: 239 - Subalterno: 2 - VIA ISONZO n. 2 piano: T.1.

Roma - Istituto Poligrafico e Zecca dello Stato - P.V.