

MODULARIO
F. rig. rend 497



MINISTERO DELLE FINANZE
DIPARTIMENTO DEL TERRITORIO

CATASTO EDILIZIO URBANO (RDL 13-4-1939, n. 652)

MOD. **BN** (CEU)

LIRE
500

Planimetria di u.i.u. in Comune di SANT'ILARIO D'ENZA via ISONZO civ. 2

Planimetria Piano Terreno

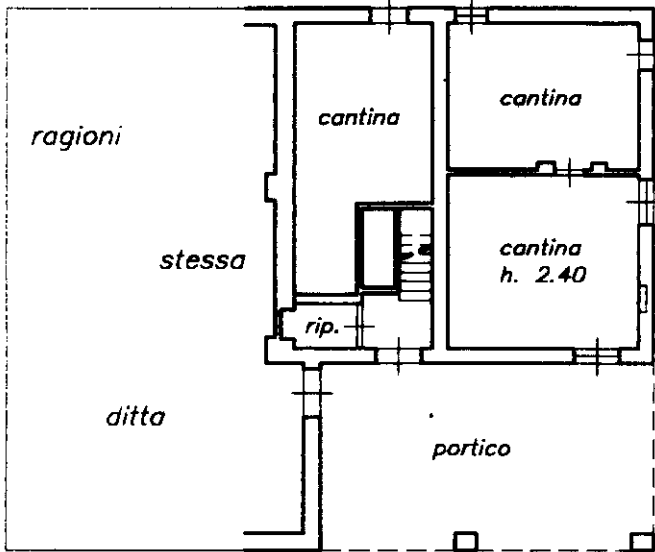

Planimetria Piano Primo

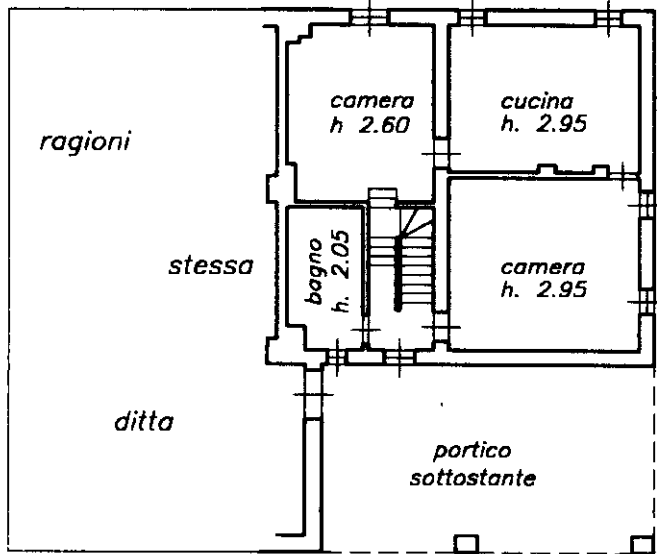

ORIENTAMENTO
Nord



SCALA DI 1:200

Roma - Istituto Poligrafico e Zecca dello Stato - P.V.

Catasto dei Fabbricati - Situazione al 13/08/2020 - Comune di SANT'ILARIO D'ENZA (1342) - < Foglio: 21 - Particella: 239 - Subalterno: 1 >
VIA ISONZO n. 2 piano: T-1

Dichiarazione di N.C.
Denuncia di variazione
Ultima planimetria in atti

Compilata dal INGEGNERE
(Titolo, cognome e nome)
SONCINI ALFREDO

RISERVATO ALL'UFFICIO

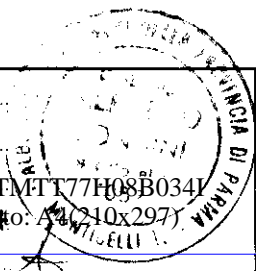

Data presentazione: 16/04/1998 - Data: 13/08/2020 - n. T42234 - Richiedente: MNTMTT77H08B034I

Totale schede: 1 - Formato di acquisizione: A4 (210x297) - Formato stampa: A4 (210x297)

n. 239 sub. 1 data 13/08/2020 Firma [Signature]