

MODULARIO  
F. rog. rend. 487



MINISTERO DELLE FINANZE  
DIPARTIMENTO DEL TERRITORIO  
**CATASTO EDILIZIO URBANO** (RDL 13-4-1939, n. 652)

MOD. BN (CEU)

LIRE  
500

Planimetria di u.i.u. in Comune di SANT'ILARIO D'ENZA via ISONZO civ. 2

*Planimetria Piano Terreno*

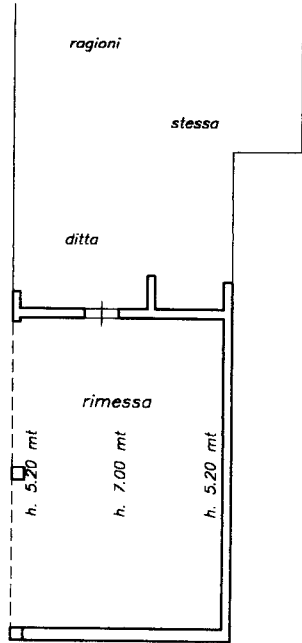

ORIENTAMENTO  
Nord



SCALA DI 1:200

Dichiarazione di N.C.   
Denuncia di variazione

Compilata dal INGEGNERE  
(Titolo, cognome e nome)  
SONCINI ALFREDO

Iscritto all'albo de INGEGNERI  
della provincia di PARMA n. 10075  
data 15 APR 1988



RISERVATO ALL'UFFICIO

Identificativi catastali

F. 21

n. 238 sub. 2

Ultima planimetria in atti