

MODULARIO  
F. rig. rend. 497



MINISTERO DELLE FINANZE

DIPARTIMENTO DEL TERRITORIO

**CATASTO EDILIZIO URBANO** (RDL 13-4-1939, n. 652)

LIRE  
**500**

Planimetria di u.i.u. in Comune di SANT'ILARIO D'ENZA via ISONZO civ. 2

*Planimetria Piano Terreno*  
h. 2.65 mt

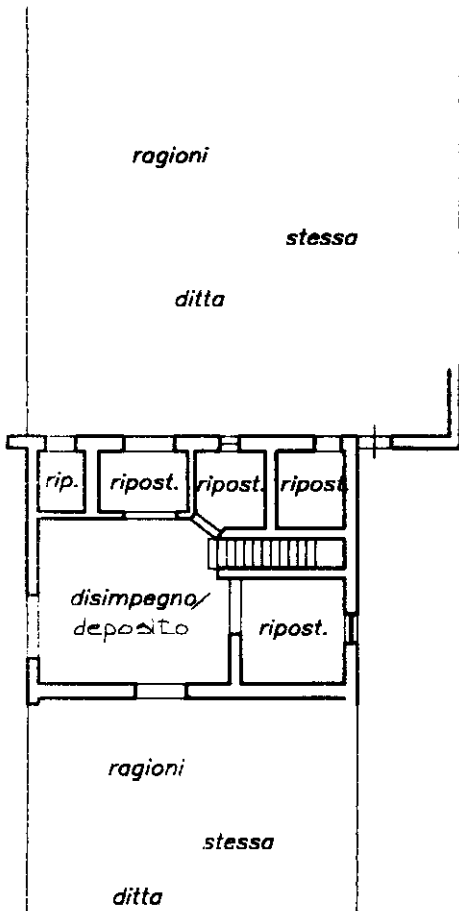

*Planimetria Piano Primo*  
h. 2.50 mt

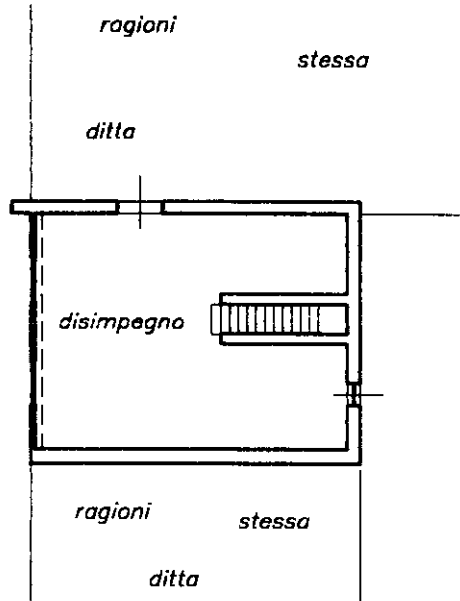

ORIENTAMENTO  
NORD



SCALA DI 1:200

Dichiarazione di N.C.   
Denuncia di variazione

Compilata dal ING. GENNARE  
(Titolo, cognome e nome)  
SONCINI ALFREDO

Iscritto all'albo de INGEGNERI



RISERVATO ALL'UFFICIO

Ultima planimetria in atti

Data presentazione: 16/04/1998 - Data: 13/08/2020 - n. T42232 - Richiedente: MNTMTT77H08B034I  
Totale schede: 1 - Formato di acquisizione: A4 (210x297) - Formato stampa richiesto: A4 (210x297)

15 APR 1998

Catasto dei fabbricati - Situazione al 13/08/2020 - Comune di SANT'ILARIO D'ENZA (1342) - < Foglio: 21 - Particella: 238 - Subalterno: 2 >  
VIA ISONZO, n. 2, piano: T-1.

Roma - Istituto Poligrafico e Zecca dello Stato - P.V.